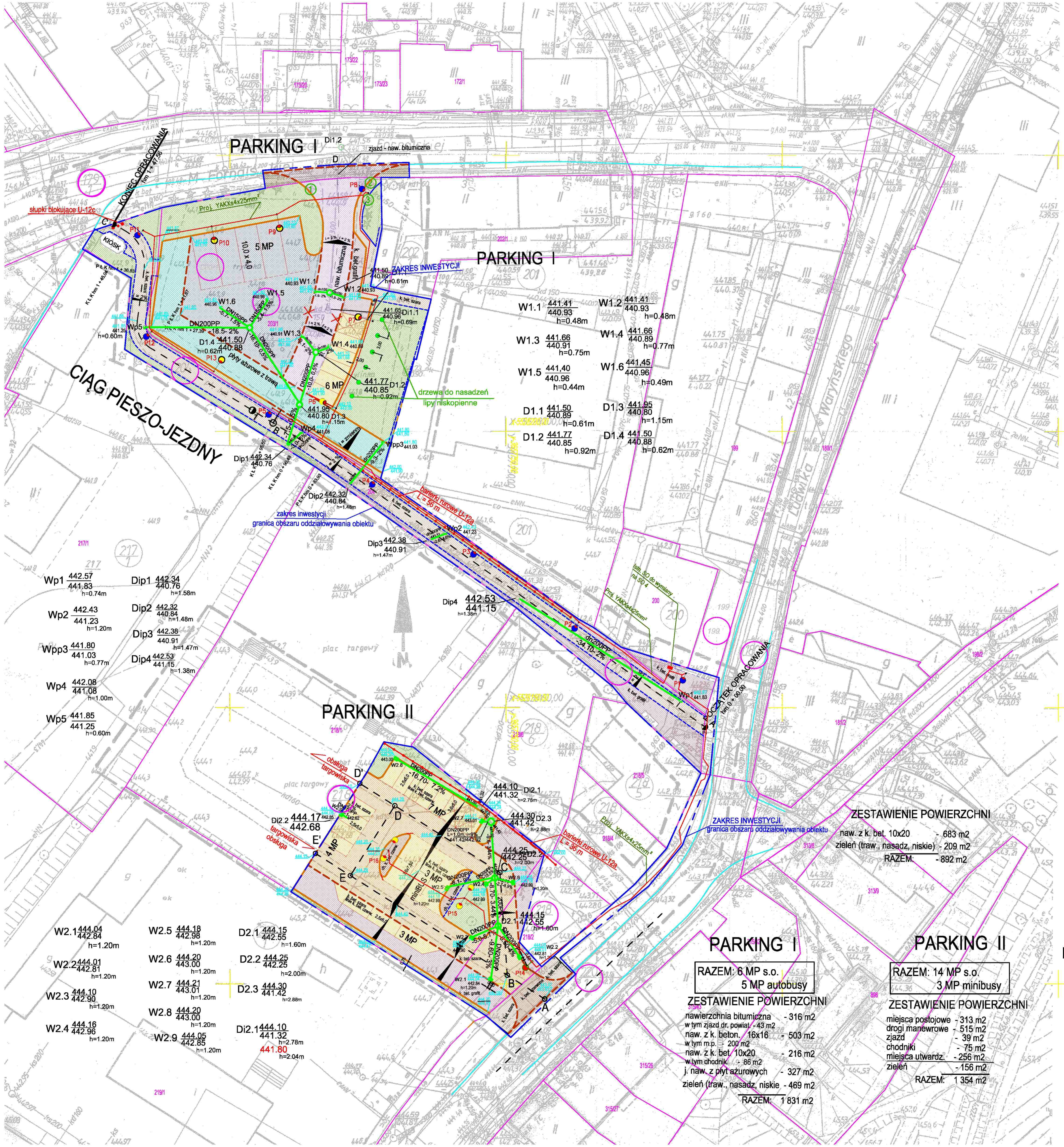

woj: 02 dolnośląskie
powiat: 0207 kamiennogórski
miasto: 020702_1 Kamienna Góra
obręb : 0006 Kamienna Góra
Układ współrzędnych „1965"
Poziom odniesienia „Kronsztad"
GD.6640.719.2015

Biuro Usług Geodezyjnych
Jan Cabała, Jan Głuchowski, Zbigniew Królak, Edward Szwandrak
Ul.Papieża Jana Pawła II 11a
Tel.744 76 70, tel./fax 744 76 70
58-400 Kamienna Góra
REGON 230022118 NIP 614-010-16-32

Nie wyklucza się istnienia innych urządzeń podziemnych w terenie o których brak informacji w branżach i nie zgłoszonych po wykonaniu do inwentaryzacji.

W zakresie opracowania mapy nie badano obciążeń służebnościami gruntowymi ujawnionymi w księgach wieczystych.

MAPA ZASADNICZA

Mapa do celów projektowych
skala 1:500
wykonano na podstawie mapy
AM 462.332.0731;0733

Aktualizację mapy w oznaczonym zakresie wykonało Biuro Usług Geodezyjnych s.c. w Kamiennej Górze, dnia 27.11.2015r

Kierownik Roboty

GEODETA UPRAWNIONY
Edward Szwandrak
Nr 15663

Zakres opracowania

STAROSTA KAMIENNOGÓRSKI
P.0207.2015.669
27.11.2015

LEGENDA

BRANŻA SANITARNA

- DN 200PP — PROJ. KAN. DESZCZOWA DN200PP
- PROJ. PRZYKANALIKI DESZCZOWE DN150PP/200PP
- Dn — PROJ. STUDNIE REWIZYJNE DN1000bet (D1.1, D1.2, D1.3, D1.4) PROJ. STUDNIE REWIZYJNE DN1200bet (D2.1, D2.2, D2.3)
- Wpn — Studzienki uliczne z wpustem ulicznym 40x60cm, z koszem osadczym h=80cm
- Di — ISTNIEJĄCE STUDNIE REWIZYJNE DN1000bet
- Istn. wpusty deszczowe do likwidacji

UWAGA:

Kanał deszczowy na PARKINGU I prowadzi się na głębokości od 0,48m do 0,92m.
Dla ochrony kanału kanalizacji deszczowej rury kanalizacyjne należy zalać od góry warstwą 20cm chudego betonu w powiązaniu z konstrukcją drogi wg projektu drogowego.
Minimalne przykrycie przewodów kanalizacyjnych należy przyjmować zgodnie z PN głębokość przemarzania /80cm/ + 20cm czyli h=1,00m. W przypadku niezachowania ww głębokości i wypłacenia przewodu, należy go zabezpieczyć przed zamarzaniem poprzez ocieplenie kanału warstwą żużla.
Rurę kanalizacyjną z tworzywa sztucznego należy zabezpieczyć przed bezpośrednim kontaktem z warstwą żużla.

W trakcie wykonawstwa ocenić stan techniczny studni Dip 1, Di 2.1 i w uzgodnieniu z MPWiK zadecydować o ewentualneh wymianie studni

- 200 — granice działek

BRANŻA ELEKTRYCZNA

- Słup aluminiowy 9m z wysięgnikiem prostym o długości 2,5m oprawa typu LED o mocy 75W .
- Słup aluminiowy 9m z wysięgnikiem prostym dwuramiennym o długości 1,0/2,0m oprawy typu LED o mocy 90W
- Słup aluminiowy 6m oprawa typu LED zabudowana na nasadce słupa o mocy 18W (parking nr1) oraz 27W na ciągu pieszo-jezdnym
- Projektowany kabel YAKXs 4x25mm² w rurze osłonowej na całej długości.
- Słup aluminiowy 8m z wysięgnikiem prostym o długości 0,5m oprawa typu LED o mocy 27W

LEGENDA

BRANŻA DROGOWA

- linie rozgraniczające mpzp
- linie rozgraniczające mpzp
- 200 — granice działek
- nawierzchnia bitumiczna jezdni
- nawierzchnia bitumiczna zjazd, dr. powiatowa
- nawierzchnia z k. betonowej 16x16 cm
- nawierzchnia z k. bet. 10x20 cm (szara)- miejsca postojowe
- nawierzchnia z k. bet. 10x20 cm (czerwona)- zjazd, dr. gmin.
- nawierzchnia z k. bet. 10x20 cm (szara)- drogi manewrowe
- utwardzenie powierzchni k. betonową 10x20 - grafit
- nawierzchnia z k. bet. 10x20 cm (szara)- chodniki
- nawierzchnia z k. bet. 10x20 cm (szara)- chodniki- dr. powiatowa
- powierzchnia utwardzona płytami ażurowymi
- zieleń trawnikowa
- krawężnik istniejący
- krawężnik uliczny 15x30
- krawężnik najazdowy 15x22
- obrzeże 8x30
- barierki rurowe U-12a
- rzędne projektowane
- osie
- linie segregacyjne miejsc postojowych
- drzewa do wycinki
- drzewa do nasadzeń- lipy niskopienne

Jednostka projektowa	"VIA ROMANA" - drogi - projektowanie, nadzory - Roman Konieczny 58 - 312 Stare Bogaczowice, ul. Główna 153 F		
Zadanie	BUDOWA PARKINGÓW I PRZEBUDOWA CIĄGU PIESZO-JEZDNEGO NA POTRZEBY OBSŁUGI RUCHU TURYSTYCZNEGO PODZIEMNEJ TRASY TURYSTYCZNEJ "ARADO" W KAMIENNEJ GÓRZE		
Inwestor	GMINA MIEJSKA KAMIENNA GÓRA 58 - 400 KAMIENNA GÓRA, PLAC GRUNWALDZKI 1		
Temat rysunku	PROJEKT ZAGOSPODAROWANIA TERENU -sieci kanalizacja deszczowa, elektroenergetyczna		działki nr: 179/1, 199, 203/1, 204, 218/1, 218/2 220/1, 180/1 obręb 6 m. Kamienna Góra
Projektant branża drogowa D	mgr inż. Piotr Rajca upr. NBGP.V-7342/3/75/98; DOŚ/BO/1648/01		
Asystent branża drogowa D	mgr inż. Roman Konieczny upr. ANF 2/24/83; DOŚ/BD/1505/01		
Sprawdzający branża drogowa D	inż. Kazimierz Woliński upr. NBGP.V-7342/3/82/98; DOŚ/BO/1511/01		Stadium P B
Projektant branża sanitarna S	mgr inż. Barbara Mądrzak upr. UAN,VI-f/3/10/98; DOŚ/IS/1725/01		DATA 04.01. 2016 r.
Sprawdzający branża sanitarna S	mgr inż. Marzena Bylica upr. UAN,VI-7342/6/3/96/91; DOŚ/IS/1695/01		SKALA 1 : 500
Projektant branża elektryczna E	mgr inż. Ryszard Wiatr upr. OKK.7131-28/2004/04; DOŚ/IE/1786/01		RYS. D/S/E -1
Sprawdzający branża elektryczna E	mgr inż. Mieczysław Węgrzyn upr. PNB/UB-11/98; DOŚ/IE/0605/01		