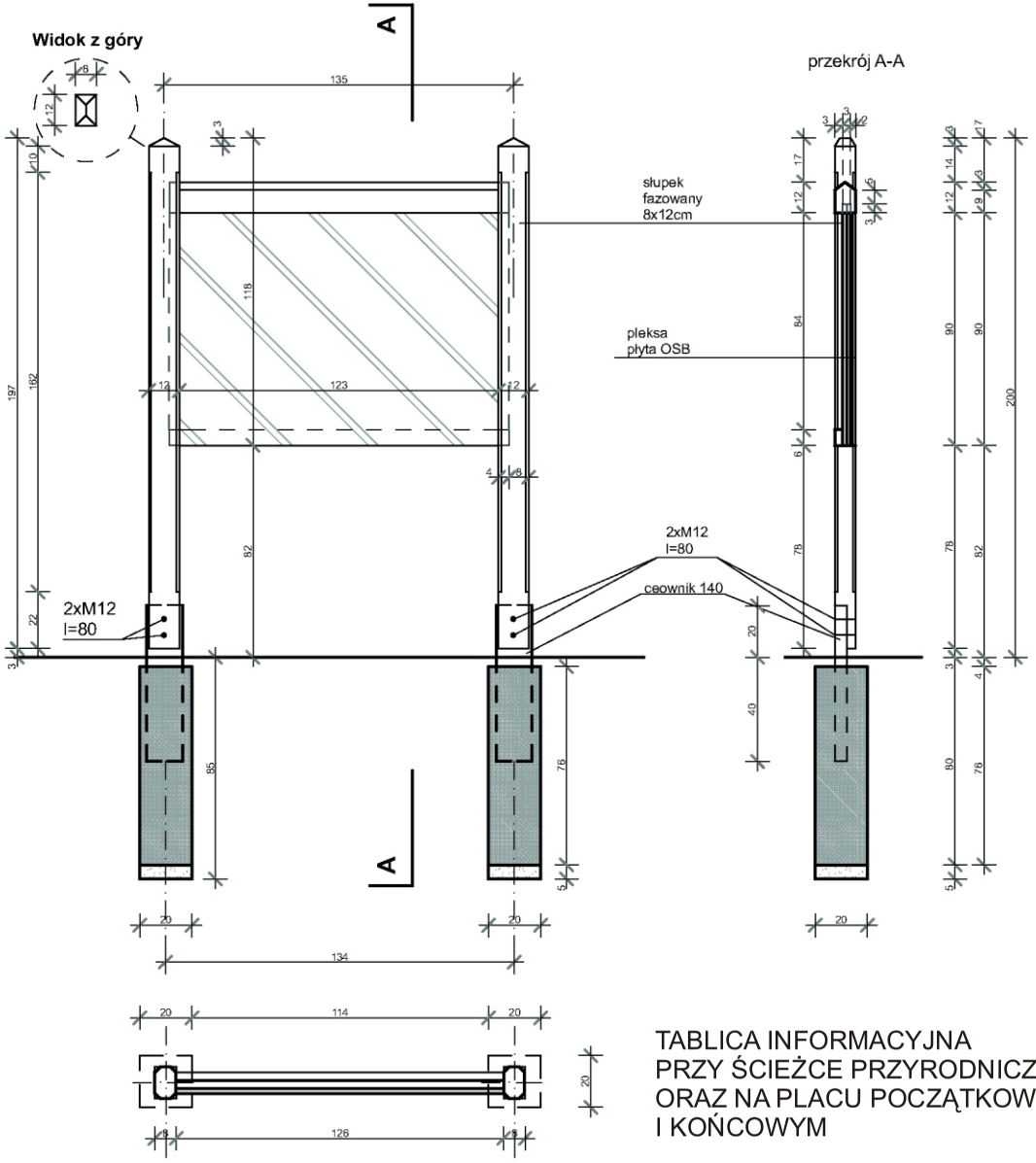

TABLICA INFORMACYJNA
PRZY ŚCIEŻCE PRZYRODNICZEJ
ORAZ NA PLACU POCZĄTKOWYM
I KOŃCOWYM

MATERIAŁ - DREWNO SOSNOWE
IMPREGNOWANE, KOLOROWANE