

Kopia mapy ewidencyjnej

Skala 1:5000

Urząd Gminy Wąseki
Wydział Geodezji i Katastru
ul. Wolności 10, 05-120 Wąseki
tel. 22 75 10 10 00

Urząd Gminy Wąseki
Wydział Geodezji i Katastru
ul. Wolności 10, 05-120 Wąseki
tel. 22 75 10 10 00

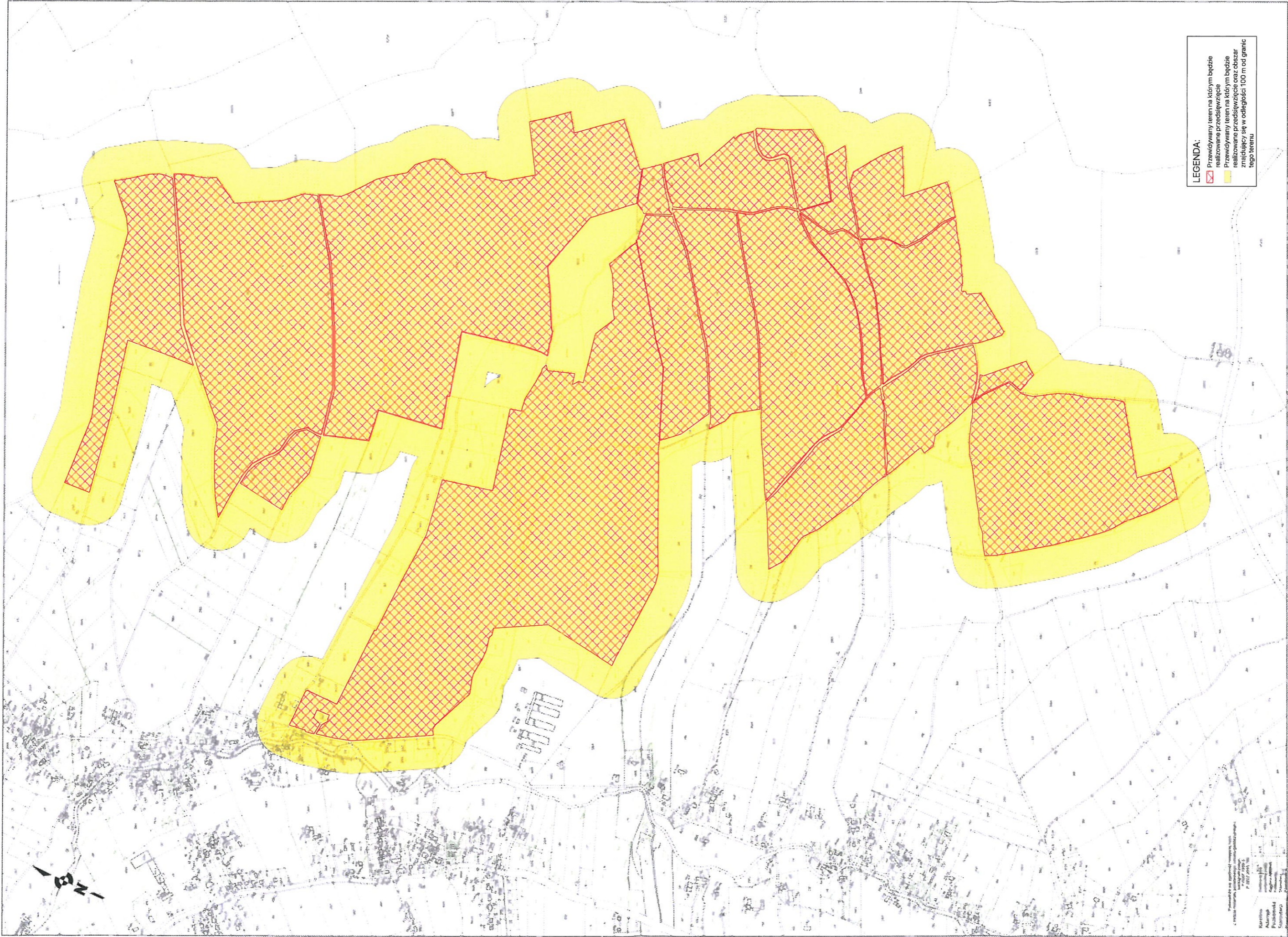

LEGENDA:
Przewidywany teren na którym będzie realizowane przedsięwzięcie
Przewidywany teren na którym będzie realizowane przedsięwzięcie oraz obszar znajdujący się w odległości 100 m od granic tego terenu